

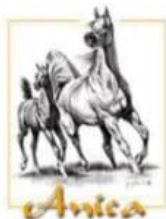

**mipaaf**

ministero delle politiche  
agricole alimentari e forestali



ASSOCIAZIONE NAZIONALE ITALIANA  
CAVALIERI AMATO



**A.I.A.C.E.**



## **MOTTA SANT'ANASTASIA (CT)**

CENTRO ORGANIZZATORE

**C.I. La Collina di Vasadonna**



# **SABATO 23 APRILE 2022**

*gara regionale endurance pony*

*rassegna morfologica AIACE*

# **DOMENICA 24 APRILE 2022**

Tappa Circuito Giovani cavalli MiPAAF e gare regionali

*Cen B/R MiPAAF • Cen A MiPAAF • Debuttanti MiPAAF*

*Cen B • Cen A • Debuttanti • Concorso & Sviluppo*

**SPONSORED BY**



# Tappa Circuito giovani cavalli Mipaaf Sicilia

In collaborazione con:

# Tappa Circuito giovani cavalli Mipaaf Puglia

**Al Gawsit CUP  
PRESENTANO...**



**Per chi parteciperà al circuito, "Mediterraneus", sia a Motta Sant'Anastasia che a Castellaneta Marina (16 Ottobre c.a.), l'iscrizione alle gare sarà a carico del comitato organizzatore, oltre ad altri premi ...**



# PROGRAMMA

## Venerdì 22 Aprile

**Ore 9:00** Apertura segreteria e scuderizzazione

## Sabato 23 Aprile

- Ore 9:00** Apertura segreteria e scuderizzazione
- Ore 10:30** Inizio Visite Veterinarie pony
- Ore 11:00** Partenza Categorie Pony. A seguire PREMIAZIONE
- Ore 14:30** Breafing ufficiali di gara
- Ore 15:30** Inizio visite veterinarie categorie Mipaaf e Regionali
- Ore 17:00** Chiusura visite veterinarie
- Ore 17:30** Inizio rassegna puledri **AIACE**
- Ore 19:30** **Breafing pre-gara**

## Domenica 24 Aprile

- Ore 7.00** Inizio visite Cat. PROMOZIONALE, CONCORSO E SVILUPPO
- Ore 7:30** Partenza Categorie CENB/R Mipaaf e Regionale
- Ore 8:00** Partenza Categorie CEN A Mipaaf e Regionale
- Ore 9:00** Partenza categorie DEBUTTANTI Mipaaf e Regionale  
a seguire partenze categorie CONCORSO E SVILUPPO
- Ore 16:30** Cerimonia di premiazione (con presenza cavalli vincitori best condition)

## Modalità di iscrizione

Le iscrizioni dovranno pervenire esclusivamente sul sito [www.enduranceonline.it](http://www.enduranceonline.it)

Il pagamento potrà essere effettuato direttamente in segreteria di gara.

**Per facilitare il lavoro di segreteria è obbligatorio iscriversi entro e non oltre **21/04/2022** affinché si possano effettuare in tempo utile le relative verifiche.**

**Non saranno accettate iscrizioni oltre tale data.**

**In caso di richieste particolari per l'ordine di partenza nelle categorie di regolarità, sarà necessario specificarle contattando la segreteria di gara al momento dell'iscrizione e saranno accolte ove possibile. Non saranno fatte variazioni per nessun motivo oltre la data del 21/04/2022.**



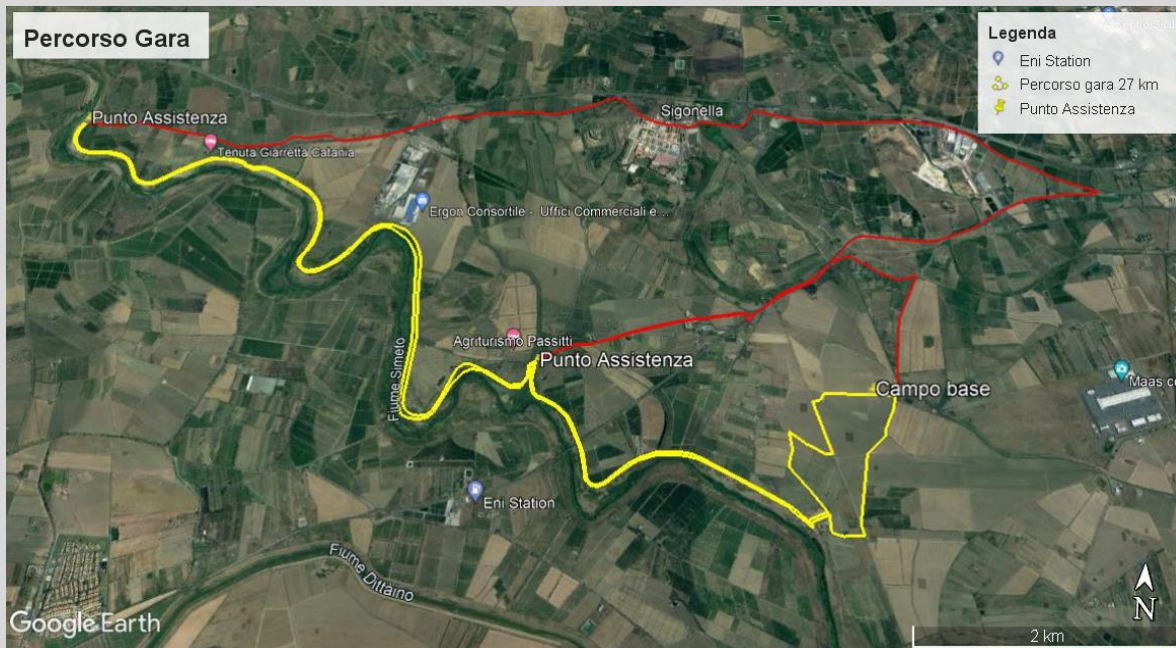

- **TAPPA CIRCUITO MIPAAF GIOVANI CAVALLI**
- **CIRCUITO ALLEVATORIALE ANICA**

### **GIURIA**

**Presidente:** *Roggio Mario*  
**Membri:** *Gobbo Davide*  
*Cristina Mattiolo*  
**Steward:** *Moscatelli Rita*

### **DELEGATO TECNICO**

*Zafonte Antonio*

### **COMMISSIONE VETERINARIA**

**Presidente:** *Dott. Cullò Valerio*  
**Membri:** *Dott. Teobaldelli Gianpaolo*  
*Dott. Pratelli Gianni*

### **TRATTAMENTI**

*Dott.ssa Merisio Marzia*

### **SEGRETERIA F.I.S.E.**

Sharon **Pain**

### **RESPONSABILE PERCORSO**

3485637915 Diego **GIORDANO**  
 Salvo **LOMBARDO**

### **AMBULANZA SERVIZIO SANITARIO**

A cura del c.o.

### **MANISCALCO DI SERVIZIO**

Salvatore **ADAMO**

### **RESPONSABILE ORGANIZZAZIONE**

347.6820435 Salvo **LOMBARDO**  
 Diego **GIORDANO**

E' previsto affiancamento giudici e veterinari come da regolamento FISE

# **PREMIAZIONI**

## **CATEGORIA MIPAAF CEN B/R**

**1°CLASSIFICATO** Trofeo, GADGET, MONTEPREMIO

**2°CLASSIFICATO** Trofeo, GADGET, MONTEPREMIO

**3°CLASSIFICATO** Trofeo, GADGET, MONTEPREMIO

**DAL 4° AL 10° CLASSIFICATO** MONTEPREMI

**BEST CONDITION** Trofeo, GADGET,

## **CATEGORIA MIPAAF CEN A**

**1°CLASSIFICATO** Trofeo, GADGET, MONTEPREMIO

**2°CLASSIFICATO** Trofeo, GADGET, MONTEPREMIO

**3°CLASSIFICATO** Trofeo, GADGET, MONTEPREMIO

**DAL4° AL 10° CLASSIFICATO** MONTEPREMI

**BEST CONDITION** Trofeo, ,GADGET

## **CATEGORIA MIPAAF DEBUTTANTI**

**1°CLASSIFICATO** Trofeo, GADGET, MONTEPREMIO

**2°CLASSIFICATO** Trofeo, GADEGET, MONTEPREMIO

**3°CLASSIFICATO** Trofeo,GADGET, MONTEPREMIO

**DAL4° AL 10° CLASSIFICATO** MONTEPREMI

**BEST CONDITION** Trofeo,

## **MONTEPREMI MIPAAF**

Il montepremio complessivo messo a disposizione del Mipaaf per questa tappa è di € 10.500,00 che sarà ripartito tra le varie categorie nel seguente modo: categoria CEN B/R € 4.200,00, categoria CEN A € 3.600,00, categoria Debuttanti € 2.700,00. In ciascuna categoria il montepremi verrà distribuito tra i primi 10 cavalli della classifica in base alla seguente tabella:

<b>Classifica</b>	<b>1</b>	<b>2</b>	<b>3</b>	<b>4</b>	<b>5</b>	<b>6</b>	<b>7</b>	<b>8</b>	<b>9</b>	<b>10</b>
<b>percentuale</b>	<b>25</b>	<b>18</b>	<b>15</b>	<b>12</b>	<b>10</b>	<b>4</b>	<b>4</b>	<b>4</b>	<b>4</b>	<b>4</b>

Premi aggiuntivi: in ciascuna categoria sono previsti due premi di € 300,00 riservati al cavallo di razza PSO ed al cavallo di razza Anglo-Araba meglio classificati. (sono esclusi i ritirati e gli eliminati)

## MONTEPREMI ANICA

Verranno premiati purosangue arabi iscritti al libro genealogico Anica, **nati in Italia e di proprietà di soci Anica.**

Allevatori e proprietari per poter usufruire del premio dovranno **essere soci** o aver depositato la domanda di ammissione **10 gg prima** della manifestazione sportiva nella quale ricevono il premio.

CENB			
6 ANNI	1	450,00 €	
	2	350,00 €	
	3	250,00 €	

CENA			
5 ANNI	1	400,00 €	
	2	300,00 €	
	3	200,00 €	

DEB			
4 ANNI	1	350,00 €	
	2	250,00 €	
	3	150,00 €	

### Quote di iscrizione

- Cat. **Cen B/R** € 40,00
- Cat. **Cen A** € 40,00
- Cat. **Deb** €40,00

### SCUDERIZZAZIONE

**Codice stalla IT012CT199**  
**BOX** € 80,00 (prevista prima lettiera in paglia)  
**FIENO** 10,00 – **PAGLIA** 5,00  
**ONE DAY NON PREVISTO**

## RASSEGNA PULEDRI ENDURANCE A.I.A.C.E.

### GIURIA

**SERIOLI** Emiliano  
**Dott. GRASSI** Pierluigi  
**Dott. TEOBALDELLI** Gianpaolo

### SCUDERIZZAZIONE

**Codice stalla IT 012 CT 199**  
**BOX** € 80,00 (dal venerdì alla domenica)  
€ 50 solo sabato  
**FIENO** 10,00 – **PAGLIA** 5,00

## 2° GARA REGIONALE ENDURANCE

### 1° GARA REGIONALE PONY ENDURANCE

#### GIURIA

**Presidente:** *Roggio Mario*  
**Membri:** *Gobbo Davide*  
*Cristina Mattiolo*  
**Steward:** *Moscatelli Rita*

#### DELEGATO TECNICO

*Zafonte Antonio*

#### COMMISSIONE VETERINARIA

**Presidente:** *Dott. Cullò Valerio*  
**Membri:** *Dott. Teobaldelli Gianpaolo*  
*Dott. Pratelli Gianni*

#### TRATTAMENTI

*Dott.ssa Merisio Marzia*

#### SEGRETERIA F.I.S.E.

Sharon **Pain**

#### RESPONSABILE PERCORSO

3485637915 Diego **GIORDANO**  
Salvo **LOMBARDO**

#### AMBULANZA SERVIZIO SANITARIO

A cura del c.o.

#### MANISCALCO DI SERVIZIO

Salvatore **ADAMO**

#### RESPONSABILE ORGANIZZAZIONE

347.6820435 Salvo **LOMBARDO**  
Diego **GIORDANO**

**E' previsto affiancamento giudici e veterinari come da regolamento FISE**



# Premiazioni

## CATEGORIA CEN B/R

**1°CLASSIFICATO** Trofeo, GADGET

**2°CLASSIFICATO** Trofeo, GADGET

**3°CLASSIFICATO** Trofeo, GADGET

**BEST CONDITION** Trofeo, GADGET

## CATEGORIA CEN A

**1°CLASSIFICATO** Trofeo, GADGET

**2°CLASSIFICATO** Trofeo, GADGET

**3°CLASSIFICATO** Trofeo, GADGET

**BEST CONDITION** Trofeo, ,GADGET

## CATEGORIA DEBUTTANTI

**1°CLASSIFICATO** Trofeo, GADGET

**2°CLASSIFICATO** Trofeo, GADEGET

**3°CLASSIFICATO** Trofeo,GADGET

**BEST CONDITION** Trofeo,

## CATEGORIE PONY

**1°, 2°, 3° CLASSIFICATO** Trofeo GADGET, GADGET PER TUTTI GLI ISCRITTI

### CAT DEB. Non Agonisti

### Concorso e Sviluppo

**1°, 2°, 3° CLASSIFICATO** GADGET

## **QUOTE DI ISCRIZIONE**

- Cat. <b>Cen B/R</b>	€. 60,00
- Cat. <b>Cen A</b>	€. 50,00
- Cat. <b>Deb</b>	€. 40,00
- Cat <b>Under 14</b>	€. 40,00
- Cat Concorso e sviluppo	€. 30,00
- Cat <b>Pony</b>	€. 30,00

## **SCUDERIZZAZIONE**

**Codice stalla** **IT012CT199**

**BOX** € 80,00 (prevista prima lettiera in paglia)

**FIENO** 10,00 – **PAGLIA** 5,00

**ONE DAY PREVISTO SOLO PER CATEGORIE**  
**PONY- CONCORSO E SVILUPPO**



## **OSPITALITA' E RICETTIVITA' ALBERGHIERA**

- **Agriturismo Oasi di Francesca** (distanza dal campo gara 9,00 km)

**Contrada Finocchiaro, Belpasso**

**Tel 0958320849 - 3387089401**

**[www.agriturismooasidifrancesca.it](http://www.agriturismooasidifrancesca.it)**

- **Hotel Il Gelso Bianco**

autostrada Ct – Pa km 3,

Tel. 095 7181159

## **COME SI ARRIVA AL CAMPO GARA**

**Da Palermo:** dall'autostrada Catania – Palermo, uscire allo svincolo "Motta Sant'Anastasia" e seguire le indicazioni per Caltagirone – Gela (SS. 417), continuare per 3,2km , svoltare a destra in prossimità dell'ingresso del cantiere, proseguire su questa strada per 1,5 km. Svoltare a destra, dopo 1km siete arrivati.

**N.B.** Per partecipare alla categoria Concorso e Sviluppo necessitano i seguenti documenti:

- Patente Ludica A
- Passaporto del cavallo rilasciato dall'Associazione Italiana Allevatori o associazioni di razza
- Regolari vaccinazioni

## **AVVERTENZE**

– I cavalli dovranno essere accompagnati dal passaporto in regola con vaccinazioni e richiami annuali e Coggins test.

– Gli automezzi dovranno essere in regola con la normativa sanitaria vigente. – I trattamenti veterinari sono a carico dei cavalieri.

– Il C.O. non si assume nessuna responsabilità per incidenti di qualsiasi natura che potrebbero verificarsi durante la manifestazione ai concorrenti, agli accompagnatori, ai cavalli, per eventuali danni da questi procurati a terzi e cose.

Il C.O. sentito il parere del presidente di giuria si riserva di apporre eventuali modifiche al programma al fine di ottimizzare lo svolgimento della gara stessa.

**IL COMITATO ORGANIZZATORE INVITA TUTTI AL RISPETTO DEL PROTOCOLLO ATTUATIVO FEDERALE IN MATERIA DI CONTRASTO ALLA SITUAZIONE EPIDEMIOLOGICA COVID19, REDATTO SECONDO LE INDICAZIONI MINISTERIALI E PUBBLICATO SUL SITO FEDERALE IN DATA 10 GIUGNO 2020 E SUCCESSIVI AGGIORNAMENTI. SARÀ COMPITO DEL COMITATO ORGANIZZATORE VIGILARE E FAR RISPETTARE LE NORME. IN INGRESSO VERRÀ RILEVATA LA TEMPERATURA CON TERMOMETRO DIGITALE E SARÀ FATTO OBBLIGO DI INDOSSARE LA MASCHERINA DURANTE TUTTA LA MANIFESTAZIONE OVE NON SIA GARANTITO IL DISTANZIAMENTO SOCIALE**